

# SoftON ERP Software

İŞLETME YÖNETİM YAZILIMI

- ✓ DAHA KURUMSAL
- ✓ DAHA ÜRETKEN
- ✓ DAHA DİNAMİK
- ✓ DAHA ESNEK
- ✓ DAHA VERİMLİ

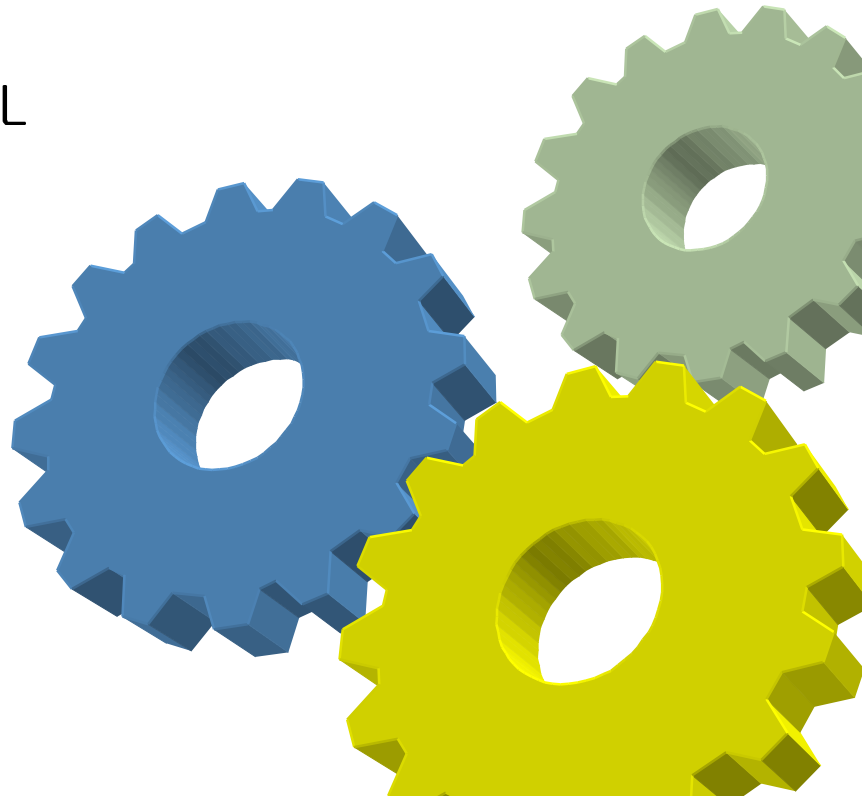

# KOBİLER İÇİN SOFTON ERP İŞ YÖNETİM YAZILIM ÇÖZÜMLERİ

## SOFTON PAKETLER

SOFTON MİKRO KOBİ PAKETİ  
SOFTON SÜPER KOBİ PAKETİ  
SOFTON PRO KOBİ PAKETİ  
SOFTON MAĞAZACILIK PAKETİ  
SOFTON ERP PAKETİ  
SOFTON ÜRETİM PAKETİ  
SOFTON EXPO PAKETİ  
SOFTON CRM PAKETİ  
SOFTON B2B B2C PAKETİ

## SOFTON SEKTÖREL ÇÖZÜMLER

SOFTON MAĞAZACILIK  
SOFTON BİLİŞİM  
SOFTON TEKSTİL  
SOFTON PLASTİK  
SOFTON TARIM - PANCAR  
SOFTON MOBİLYA  
SOFTON KIRTASIYE  
SOFTON ECZANE

## SOFTON MODÜLLER

- MALZEME STOK YÖNETİMİ
- DEPO YÖNETİMİ
- SİPARİŞ YÖNETİMİ
- TEKLİF YÖNETİMİ
- SATINALMA YÖNETİMİ
- SATIŞ YÖNETİMİ
- CARİ HESAP YÖNETİMİ
- FİNANS ÖN MUHASEBE YÖNETİMİ
- GENEL MUHASEBE YÖNETİMİ
- PERSONEL YÖNETİMİ
- DURAN VARLIKLAR YÖNETİMİ
- İTHALAT YÖNETİMİ
- İHRACAT YÖNETİMİ
- ÜRETİM YÖNETİMİ
- SERVİS YÖNETİMİ
- GARANTİ YÖNETİMİ
- CRM YÖNETİMİ
- TAKSİT YÖNETİMİ
- GENEL RAPORLAR
- YÖNETİCİ RAPORLARI

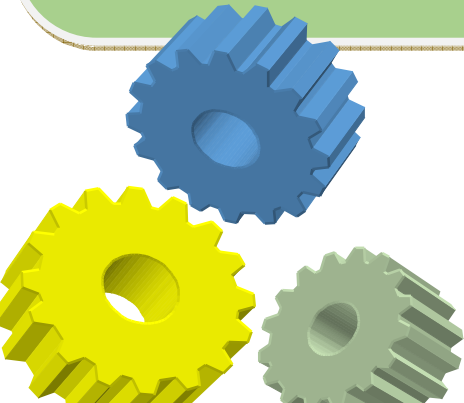

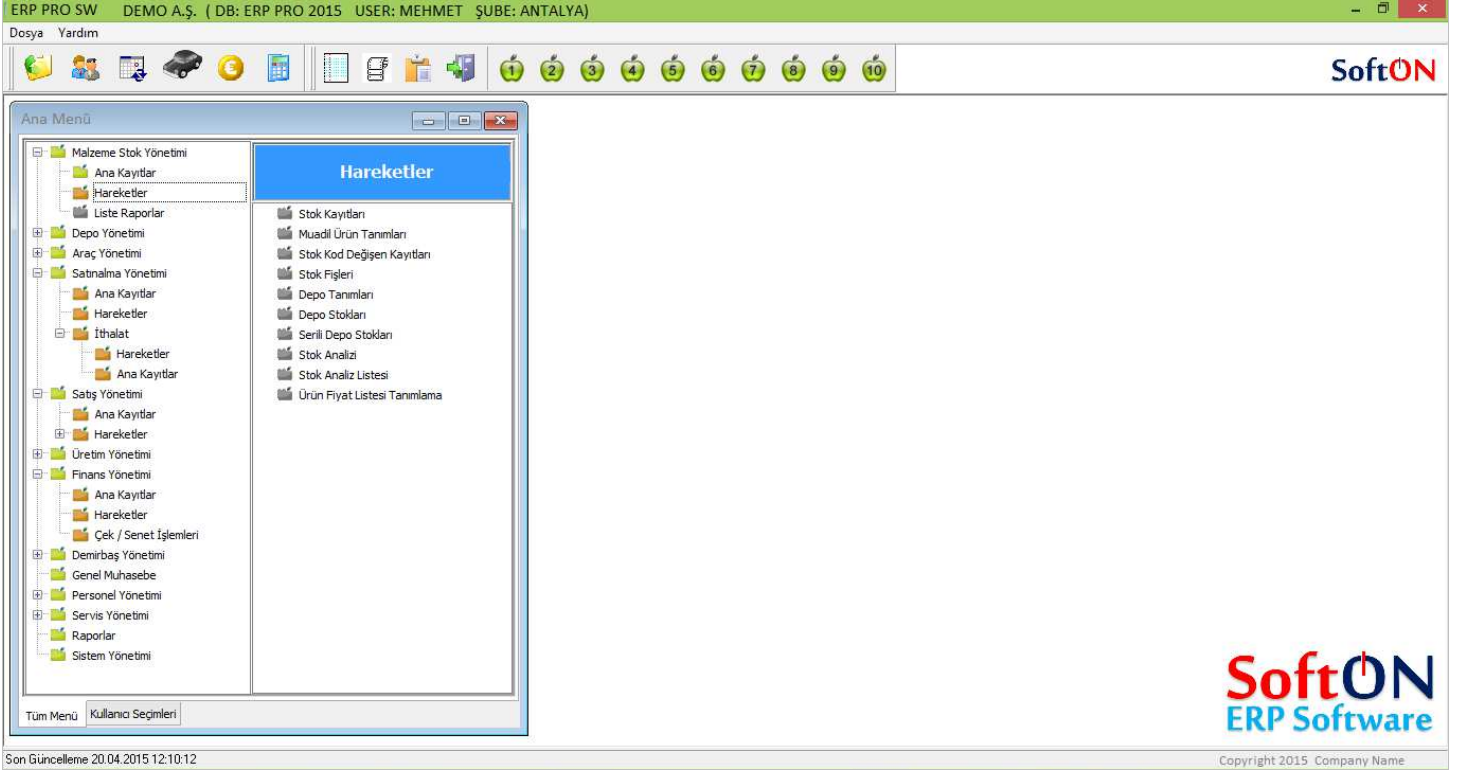

## SOFTON SEKTÖREL ÇÖZÜM PAKETLERİ

### SOFTON BİLİŞİM SEKTÖR PAKETİ

Bilişim Sektöründe Bilgisayar İthalat, Montaj, Satış, Garanti, Servis, PC Konfigürasyon, Seri No Takip, Kampanya, Bayi Yönetimi, B2B, B2C, CRM yanında full entegre STOK, DEPO, SEVKİYAT, CARI, SİPARİŞ, TEKLİF, SATIŞ, ALIŞ, FİNANS, ÖN MUHASEBE, GENEL MUHASEBE, PERSONEL, DEMİRBAŞ gibi sektörün ihtiyacı olan bütün fonksiyonlar sunulmaktadır. Bilişim sektöründe 20 yıllık deneyim ile sektöre hizmet verilmektedir.

### SOFTON TEKSTİL KONFEKSİYON İMALAT SEKTÖR PAKETİ

Tekstil sektöründe Kumaş İthalatı yapan firmalar ile bundan başka Konfeksiyon Üretimi yapan ve toptan veya perakende mağazacılık sistemi içinde faaliyet gösteren firmaların üretim yönetimi uçtan uca çözüme kavuşturulmuştur. Model tasarımı, Ön Maliyet, Mamül Ağacı, Üretim İş Emirleri ( Kesim Dikiş Nakış Boya Baskı Ütü Paket ) ve Fason Atölye İş Emirleri, Üretim Planlama, Üretim takibi, Malzeme Sevkiyat, Fire, Üretilen Mal, Bekleyen Mal, Sevk Edilen Mal gibi üretim süreçlerini takip ederken, işçilik ve genel gider yansıtmaları ile Kesinleşen Maliyet ve Mamül Miktarları, Depo yönetimi, Atölye Yönetimi ve Müşteri yönetimi yanında Stok, Cari, Sipariş, Tedarik, Alış, Satış, İhracat, Finans Ön Muhasebe, Genel Muhasebe, Maliyet Muhasebesi, Personel, Demirbaş, Raporlar ile tekstil firmalarına çözüm sunulmaktadır. Sektördeki farklı üretim türlerine göre ( takım, kot, iç giyim, çocuk vs ) farklı üretim seçenekleri sunabilmektedir. Kumaş İthalatı, İthalat maliyeti ve ham kumaştan boyalı kumaş satışı için atölye iş emirleri ve kumaş fireleri gibi sektörün ihtiyacı olan çözümler sunulmaktadır.

### SOFTON PLASTİK AMBALAJ SEKTÖR PAKETİ

Plastik Ambalaj sektöründe ambalaj, torba, poşet imalatı yapan firmaların toptan satış veya siparişe özel proje üretimlerini yönetebilmek üzere geliştirilmiş sektöre özel çözümdür.

Üretimde, Model tasarımı, Ön Maliyet, Mamül Ağacı, Üretim İş Emirleri ( Bodinoz, Baskı, Kesim ) ve Fason Atölye İş Emirleri, Üretim Planlama, Üretim takibi, Malzeme Sevkiyat, Fire, Üretilen Mal, Bekleyen Mal, Sevk Edilen Mal gibi üretim süreçlerini takip ederken, işçilik ve genel gider yansıtmaları ile Kesinleşen Maliyet ve Mamül Miktarları, Depo yönetimi, Atölye Yönetimi ve Müşteri yönetimi yanında Stok, Cari, Sipariş, Tedarik, Alış, Satış, İhracat, Finans Ön Muhasebe, Genel Muhasebe, Maliyet Muhasebesi, Personel, Demirbaş, Raporlar ile plastik firmalarına çözüm sunulmaktadır. Sektördeki farklı finans yapılanmalarına göre Bütçe Planlama ve Kredi FON kullanımı fon maliyetleri ve kredi fon ödemeleri takibi ile Ayrıntılı Ödeme Planlaması ve gelecek zaman için finans akım tabloları gerçekleşen bütçe gibi bir işletmenin ihtiyacı olan üretim ve finans raporları sunularak sektöre hizmet sunulmaktadır.

## SOFTON MOBİLYA İMALAT SEKTÖR PAKETİ

Mobilya imalat sektöründe ofis ve seri üretim yapan firmaların toptan satış veya siparişe özel proje üretimlerini yönetebilmek üzere geliştirilmiş sektöre özel çözümdür.

Üretimde, Model tasarımı, Ön Maliyet, Mamül Ağacı, Üretim İş Emirleri ( Metal, Ahşap, Döşeme gibi ) ve Fason Atölye İş Emirleri, Üretim Planlama, Üretimin takibi, Malzeme Sevkiyatı, Fire, Üretilen Mal, Bekleyen Mal, Sevk Edilen Mal gibi üretim süreçlerini takip ederken, işçilik ve genel gider yansımaları ile Kesinleşen Maliyet ve Mamül Miktarları, Depo yönetimi, Atölye Yönetimi ve Müşteri yönetimi yanında Stok, Cari, Sipariş, Tedarik, Alış, Satış, Finans Ön Muhasebe, Genel Muhasebe, Maliyet Muhasebesi, Kredi/Fon yönetimi, Bütçe Planlama, Personel, Demirbaş, Raporlar ile plastik firmalarına çözüm sunulmaktadır.

Sektörde üretim yapan ve mağaza zincirinde perakende ve toptan satış yapan firmaların mağazacılık yazılımı ihtiyacını da entegre olarak karşılayan SOFTON yazılım sektörüne hizmet sunmaktadır.

## SOFTON MAĞAZACILIK SEKTÖR PAKETİ

Mağazacılık sektöründe hem imalat yapan hem satış ve pazarlama yapan kendi şubeleri ve/veya bayi kanalında mağazalar zinciri olan firmaların ihtiyacı olan fonksiyonları yerine getirmek üzere tasarlanmış bir pakettir.

Perakende satış kanalında taksitli satış, ClupCard müşteri Puan sistemi, POS, Kasa entegrasyonları, Depo, Mağaza, Reyon ve ürün yönetimi sağlayan, mağaza stokları ile satılan ve kalan malların izlendiği yönetim raporları ile firmaların ihtiyaçlarına cevap vermektedir.

Üretim yanında sanal mağaza web siteleri ile entegrasyonu sağlanmış XML veri aktarımları, Sanal Pos sistemi, Sanal siparişlerin ERP ile doğrudan entegrasyonu, bayilerin web den cari hesap risk, kota, hesap ekstrelerini almalarına imkan veren, Ana Bayi, Bayi, Özel Bay gibi gruplara özel farklı fiyat sistemi sunulmaktadır. Mağaza v Müşteri yönetimi yanında Stok, Cari, Sipariş, Tedarik, Alış, Satış, Finans Ön Muhasebe, Genel Muhasebe, Krediler, Bütçe Planlama, Personel, Demirbaş, Raporlar ile firmalara çözüm sunulmaktadır.

## SOFTON B2B B2C SEKTÖR PAKETİ

Sanal mağazacılık sektöründe e-ticaret ve bayi kanalında çalışan B2B hizmeti sunan firmalar için hem WEB yazılımı hem de arka ofis ERP yazılımı ile doğrudan entegre paket olarak sektöre doğru çözümler sunulmuştur.

e-ticaret yazılımlarının yönetilebilirlik sorunları dikkate alınarak SOFTON WEB ADMIN Paketi esnek ve güçlü tasarlanarak, web sitesinin, POS, XML, GÜVENLİK sorunları çözülürken, SOFTON ERP paketi ile online entegre çalışmanın getirdiği başarı ve verimliliği sunmaktadır. WEB site müşterileri için, ClupCard müşteri Puan sistemi yanında B2B tarafında bayilerin web den cari hesap risk, kota, hesap ekstrelerini almalarına imkan verilmekte ve Ana Bayi, Bayi, Özel Bay gibi gruplara özel farklı fiyat sistemi sunulmaktadır.

## SOFTON ŞEKER PANCAR SEKTÖR PAKETİ

Şeker Fabrikalarının ve Pancar üreticilerinin üretim öncesinde fabrika ile yapılan sözleşme yönetimi sistemin başlangıç noktasıdır. Sahadaki pancar üreticilerinin üretim alan ölçüleri, pancar kaliteleri rekolte beklentileri ve üretim öncesinde ve sırasında üreticiye verilen aynı ve nakli avansların yönetimi, üretim sonrasında, pancar alımı, otomatik kantar entegrasyonu, pancar kalitesi tespiti, üreticinin teslim ettiği mal miktarı ve hakedişi ile cari hesap sisteminin genel muhasebe entegrasyonu sağlanmış Pancar yönetim sistemine sahip bir ERP paketi olarak sektöre hizmet sunmaktadır.

Sektörün kendisine özgü yapısı dikkate alınarak geliştirilmiş olan SOFTON yazılımı sektörün önemli fabrikası ve üretim alanı olan Adapazarı Şeker Fab. da hizmet verilmiştir.

## SOFTON İŞ YÖNETİM YAZILIMI

### GENEL ÖZELLİKLER

- Malzeme Stok ve Depo Yönetimi
- Satınalma Yönetimi
- Satış Pazarlama Yönetimi, Kredili Taksitli Perakende Satış
- Finans ve Cari Yönetimi, Ödeme-Tahsilat Yönetimi, Gelir-Gider Yönetimi
- Bütçe Planlama, Fon-Kredi Yönetimi
- Finans Ön Muhasebe ( Kasa, Cari, Bankalar, Çek-Senet ) Yönetimi
- Genel Muhasebe
- Çoklu Firma, Çok Dövizli, Çoklu Şube Yönetimi
- Sabit Kıymetler Yönetimi ve Personel Bordro Yönetimi
- İthalat / İhracat Yönetimi
- Üretim Yönetimi
- Servis Yönetimi
- e-ticaret Rakso.NET Entegrasyonu
- CRM Yönetimi

### SOFTON ERP MODÜLLERİ

**STOK**

Ürünlerin Çok Dövizli FOB, Maliyet ve birden fazla Satış Fiyatları ile Kodu, Üretici kodu, Adı, yabancı dildeki adı, dönem başı miktarları, ürünlerin anagrup, grup, altgrup gibi sınıflandırması, lot, takım gruplama sistemi, ticari işlem grubu, özel kodu, değişen kodları, menşei, muadilleri, GTIP numarası, barkod numaraları ve tedarikçi kodları ile tedarikçi fiyatları, muhasebe entegrasyonu kodları gibi seçenekler ve filtreler sunulmuştur. Stok Hareketleri, Alım ve Satım yerlerine göre miktarlar, giriş ve çıkış depolarına göre miktar ve tutar hareketleri, en çok alınan ve satılan ürünler, en çok karlı ürünler, en yüksek ciro lu bayiler müşteriler, stok devir hızları, önceki satış zaman periyotları ve miktarları, atıl ve ölü stoklar, tavsiye sipariş miktar algoritmaları, özel satış fiyatları, özel ürünlere özel bayiler ve özel fiyatları, kampanyalar, kayıp satışlar ve nedenleri, müşteri şikayetleri, durum malın maliyeti envanter, satılan malın maliyeti ve karlılık analizi, stok analiz raporları...

**CARİ**

Satıcılar, Müşteriler, Cari Ana grup, grup, alt grup tanımları, Firma Bilgileri, Yetkililer, Risk Limitleri, İskontolar, Teminat ve Banka Hesapları, Borç/Alacak/Bakiye bilgileri, Döviz Cinsine göre gruplu bakiye bilgisi, Ödeme ve Tahsilatlar, Cari Ektreler, Borç Alacak Eşleme ve Borç Kapama sistemi ile geciken gün vadesi, Vade ve Kur Farkı Faturaları hesaplama imkanı.

Cari hareketler, Ciro hareketleri, Borçlular, Ödeme / Tahsilat performansı, Fon ve Krediler, Cari raporları, Bayi bilgi formları, müşteri envanteri, müşteri görüşmeleri...

**SİPARİŞLER VE TEKLİF**

Alınan Satış Siparişleri ve Verilen Satınalma Siparişleri, Siparişlerde Kriterlere göre otomatik sipariş miktarları oluşturma, BackOrder Takibi, Rezerve Sipariş Miktarları, Acil ve Depo Siparişi, önceki alımlarda ürün miktarı ve fiyatı, alım sıklığı analizi. Siparişleri Alan ve Veren Müşteri Temsilcisi personel, Sipariş onay mekanizması ve Otomatik mail, fax gönderimleri. Eldeki mal miktarı, gelecek olan beklenen sipariş miktarları, alınmış olan gönderilecek bekleyen sipariş miktarı ile sipariş kayıtlarında profesyonellik. Siparişlerin alış ve satış faturalarına aktarımı, backorder takibi, Sevkiyat sistemi.

Müşterilere Verilen Satış Teklifleri kayıt altına alınır ve teklifler revize edilerek g,nclenebilir. Satışın gerçekleşmesi halinde Satış faturalamaya aktarılarak işlem kolaylığı sağlanır. Tekliflerden satış kayıpları ve teklif durum izlenmesi yapılabilmektedir.

**SATIŞ**

Satış Bölümü her türlü Mal, Hizmet ve İşçiliğin satış ırsaliye veya faturasının hazırlandığı Çok Dövizli çalışan bir platformdur. Siparişlerden ve Tekliflerden Aktarım ile kolay belge hazırlama, Vade Tarihi, Perakende, Taksitli, Kredi Kartlı, Nakit Tahsil, Açık/Kapalı faturalama, hazırlayan personel ve Sevkiyat, Kargo bilgilerinin işlendiği diğer modüllerle entegre edilmiş, oldukça yetenekli bir modüldür.

Satış sırasında daha önce satış yapılan firmaya ürünleri ve önceki satış fiyatlarını gösteren sistem ile iskonto sistemi ve ciro, kota, risturn gibi bilgileri alabilmek, kampanyadaki ürünleri ve kampanya koşulları ile ürünlerle birlikte verilen hediye ürünlerin neler olduğunu görmek mümkündür. Satış yapılan firmanın alım frekansı ile müşteriye ürün tavsiyesinde bulunmak mümkündür.

**ALİŞ**

Satış modülü ile aynı özelliklere sahip bir platformdur. Çok Dövizli, Siparişten aktarım, Vade, Açık, Kapalı, Ödeme Tipine ve kayıt eden ve onaylayan personel seçenekleri ile kayıtlarda yetkilendirme sistemi mevcuttur. Bazı tedarikçiler için E-Fatura aktarımları entegre edilmiştir. Tedarikçiden alınan malların önceki alım fiyatlarını görmek ve fiyat değişimi hakkında bilgilendirme sağlanmıştır. Alışın fatura yerel para birimi ile borçlanma dövizlerinin farklı olması halinde borç dövizine göre cari hesap hareketlerinin yapılması mümkündür.

**DEPO**

Depo Tanımları, Stokların Depodaki Raf Yerleri, Miktarları, Depolar Arası Transfer, Sayım Sonuçları, Atıl ve Ölü Stoklar, Core Stok, Maliyetler, Envanter, Stok Devir Oranları, En Çok Hareket Gören Stoklar, TOP 10, TOP 100 listeleri, Barkodlu Depo OT/VT Otomasyonu, Aktif ve Pasif Stoklar, WEB de satılan Stokları seçme ve belirleme imkanı sunulmuştur. Sevkiyat hazırlama işlemi yapılabilmekte ve alınan siparişlerden mal toplama listeleri oluşturularak malların raftan toplanması ve paketleme ve sevk adresleri basımı yapılabilmektedir.

**FİNANS**

Çok Firmalı, Çok Dövizli finans sistemi mevcuttur. İşyeri, Departman ve Ticari İşlem grubu ile firma içindeki finans hareketlerinin sınıflandırması sağlanmıştır. Cari Hareketlerde; Tahsilatlar, Ödemeler, Havaleler, Banka Hesapları, Kredi Kartları, Çek, Senet, Kasa işlemleri çok dövizli olarak yapılmaktadır. Borç-Alacak Eşleme, Borç Kapama, Geciken Gün, Ortalama Vade, Cari Ekstreler, Finansal Analiz Ödeme ve Tahsilat Performans Raporları sunularak sistem yönetimi sağlanmıştır. Ön Muhasebe; Kasa, Cari, Banka, Çek, Senet modelleri entegre olarak çalıştığı gibi ayrıca Genel muhasebe ile de entegre edilmiştir. Ciro, Kota, prim, risturn raporlama sistemi ile finans yönetimi güçlü yapıdadır.

**BÜTÇE PLANLAMA, FON KREDİ**

Bankalardan Kredi ve FON kullanımlarında Geri Ödemelerin ve Projelerin Hangi Fonlara ait oldukları ve maliyetlerin takip edildiği modüldür. Şirketin gelecek zaman sürecindeki Bütçesini Planlamak üzere, Bütçe tablosundaki Gelir ve Giderleri oluşturan bütün kalemleri ve çeşitlerini kullanıcının tanımlamasına imkan verilen bu modül ile, şirketin Bütçesi Planlanabilmektedir. Planlanan Bütçe kalemlerini ve tahmini bedel ve vadeleri işlenerek gelecek zaman diliminde ödeme ve tahsilat planlaması izlenebilmektedir. Planlananlar ve Gerçekleşenler sistemden gelecek her an şirketin finansal durumu Planlanandan sapmalar izlenebilmekte ve buna göre tedbirler alınarak doğru finansman hareketi sağlanmaktadır.

**GENEL MUHASEBE**

Standart Genel Muhasebe işlevlerinin tümü mevcut olan modül aynı zamanda raporlama dövizine göre döviz karşılıklarına göre raporlama da sunmaktadır. Genel muhasebe entegrasyonu isteğe göre anında veya sonradan seçenekli olarakta kullanıcının tercihi bırakılarak yapılması sağlanmıştır. Entegrasyon parametreleri ürünü, ürün gruplarına veya vergi oranlarına görede sınıflandırılarak otomatik hale getirilen yapıdadır. Hesap Planı, Fişler, Muhasebe Raporları Defterler, Hesap Ekstresi, Mizan, Kebir, Beyannameler, Ön Muhasebe ile tam entegrasyon, parametrik yapıya sahip, çok dövizli ve çok şirketli, konsolidasyon modüllerine de sahiptir.

**İTHALAT İHRACAT YÖNETİMİ**

İthalat Dosyaları, Yurt Dışı Siparişler, Proforma Invoice, Invoice, Malların Sipariş aşamasında, Yolda, Gümrükte, Depoda statü sistemi, Malların gümrükten çekilmesi, çeki listesi, Nakliyat, sigorta, navlun, vergiler gibi Masraf faturalarının Invoice ve mallar bazında MALİYETLENDİRİLMESİ ve FOB ile DEPOYA GİRİŞ MALİYET FİYAT larının hesaplanarak sunulması, Maliyet Muhasebesi entegrasyonu ve İthalat Dosyası Ödemeleri, Dosya Kapanış gibi ithalat süreçlerinin fiziki ve mali bakımdan takibi yapılmaktadır.

İhracat yönetiminde yurtdışından alınan siparişler, mal tedariki, dahilde işleme rejimine uygun ithalat, ithal edilen malın ihracı, ihracat süresine uygun uyarı sistemi, dahilde işleme sisitemine uygun Vergi hesaplama ve yurtdışı satış faturası, sevkiyat, ihracat dosya bilgileri ve dosya kapanış işlemleri yapılabilmektedir.

**CRM YÖNETİMİ**

Müşteriler, Potansiyel Müşteriler, Satış Gücü yönetiminde müşteri ziyaretleri teklifler görüşme geçmişi, sözleşmeler, pazarlama etkinlikleri, kampanyalar, ürün yönetimi, rakip ürünler, tedarikçiler, tedarik fiyatları, ürün hareketleri, yeni ürünler, Pazar eğilimi gibi ürün ve müşteri ilişkileri yönetimi yapılabilmektedir. Firmanın iletişim halindeki Kontak Çağrı takip modülü ile arayan kişi ve firmalarla yapılan görüşmeler, servis hizmetleri, işlerin durumu, çözüm süresi, bekleyen askıdaki işler, muhataplara iş aktarımları gibi firmaların history lerinin takibi yapılmaktadır. Çalışanların isten ayrılmalan ile birlikte giden şirket hafızasının yok olmasının önüne geçilen bu modülle şirketler geleceklelerini, geçmişteki kontak bilgilerini veritabanına alarak korumaktadırlar.

**SERVİS YÖNETİMİ**

Firmaların satış sonrasında servis verdikleri ürünler için servis departmanında yapılan Servis İş Emirleri ile servis verilen ürünler, garanti takibi, parça ve işçilikler, servis geliri, servis personeli izleme, servisteki mallar, serviste kalış süresi, servis performansı, montaj iş emirleri, devreye alma,



garanti faturaları ve servis faturaları ve cari hesap tahsilat, servis kasası gibi fonksiyonları ile firmanın servis departmanının detaylı olarak yönetilmesini sağlar.

## DİĞER MODÜLLER

Raporlama Modülü, Barkod Modülü, Barkodlu Depo Otomasyonu, Mobile Satış ve Servis Modülü, Taksitli Satış, Perakende Hızlı Satış banko modülleri, Personel Bordro, Duran Varlıklar ile PDKS cihazları ile entegre edilerek personel devam kontrol sistemi ve bordro hesaplama yapılabilmektedir.

### Stok Kayıtları

Filtre: Ana Grup, Grup, AR Grup, Marka, Model, Renk, Durum, Ürün Miktar, Tümü, Arış, Paşlı, Ekle, Ekle Kaldır

Anacak Değer: Arandığı Alan, Aranan Barkod (F3), Tutar Kayıtları: 15

| Stok Kodu | Stok Adı                       | Miktar | Birim | Perakende Fiyat TL | Toplam Fiyat TL | Perakende Fiyat USD | Toplam Fiyat USD | Alış Fiyat Dvz | Döviz | KDV   | KD |
|-----------|--------------------------------|--------|-------|--------------------|-----------------|---------------------|------------------|----------------|-------|-------|----|
| 1001.001  | NOTBOOK O31 2008HDC 4GBRAM 15" | 4      | ADET  | 1.172,50           | 4.690,00        | 790,00              | 700,00           | USD            | 10,14 |       |    |
| 1001.2    | BUZDOLABI TEK KAPLI 200LT      | 1      | ADET  | 1.499,24           | 1.419,19        | 1.010,00            | 950,00           | 0,00           | USD   | 18,01 |    |
| 1001.3    | BUZDOLABI ÇİFT KAPLI 300LT     | 1      | ADET  | 1.000,00           | 900,00          | 1.000,00            | 900,00           | 0,00           | TL    | 18,01 |    |
| 1001.3    | ÇAMAŞIR MAKİNASI N10000        | 1      | ADET  | 1.200,00           | 1.100,00        | 1.200,00            | 1.100,00         | 0,00           | TL    | 18,01 |    |
| 1001.4    | BULAŞIK MAKİNASI S12PFO        | 1      | ADET  | 900,00             | 890,00          | 900,00              | 890,00           | 0,00           | TL    | 18,01 |    |
| 1001.4    | YATAK ODASI TAKIMI SM300       | 4      | TAKIM | 2.000,00           | 1.800,00        | 2.000,00            | 1.800,00         | 0,00           | TL    | 18,01 |    |
| 1001.2    | YATAK ODASI TAKIMI SL500       | 2      | TAKIM | 3.000,00           | 2.500,00        | 3.000,00            | 2.500,00         | 0,00           | TL    | 18,01 |    |
| 1001.7    | YEMEK ODASI TAKIMI L200        | 2      | TAKIM | 2.000,00           | 2.100,00        | 2.000,00            | 2.100,00         | 0,00           | TL    | 18,01 |    |
| 1001.4    | OTURMA ODASI TAKIMI M400       | 1      | TAKIM | 1.900,00           | 1.500,00        | 1.900,00            | 1.500,00         | 0,00           | TL    | 18,01 |    |
| 1001.1    | ÇELİK TENCERE TAKIMI CT100-1   | 1      | KOLU  | 390,00             | 350,00          | 390,00              | 350,00           | 0,00           | TL    | 18,01 |    |
| 1001.2    | ÇELİK TAVA TAKIMI CT200-2      | 1      | ADET  | 190,00             | 150,00          | 190,00              | 150,00           | 0,00           | TL    | 18,01 |    |
| 1001.3    | PORSELEN YEMEK TAKIMI PT300-1  | 1      | TAKIM | 1.900,00           | 1.500,00        | 1.900,00            | 1.500,00         | 0,00           | TL    | 18,01 |    |
| 1001.4    | MUTFAK ROBOTU R901             | 1      | ADET  | 257,56             | 196,12          | 130,00              | 100,00           | 0,00           | EUR   | 18,01 |    |
| 1001.1    | LÜKXU SET L12K120190           | 9      | ADET  | 89,00              | 80,00           | 89,00               | 80,00            | 0,00           | TL    | 18,01 |    |
| 1001.2    | BATTANİYE MAKAZ 12019190       | 8      | ADET  | 120,00             | 100,00          | 120,00              | 100,00           | 0,00           | TL    | 18,01 |    |

### Stok Kartı

Stok No: 26413, Ürün: BİLGİSAYAR

Katın Açılış Tarihi: 22/09/2007

Stok Kod No: CPU100, Stok Adı: İNTEL CPU CENTRINO 2.0GHz

Eski Stok Kodu: Yeni Stok Kodu: En Yeni Stok Kodu: Üskente Stok Kodu: CEN2008

İskonto Grubu: Tedarikçisi: Menşei: Ürünün Yeri: G11P, 129000200

Garanti Süresi (AY): 36, Sipariş Katsayısı (Paketli Miktar): 12900200

Depo ve Stok Miktarları: TL, USD, Raf Yeri: TL, USD, A100

Ürün Fiyat Bilgisi: Grup Bilgisi: Satış Oran Bilgisi: Açıklama: Muhasebe Kodları: Garanti Bilgisi: E.Ticaret Fiyat Listesi: Bakıcı ve Birim Tanımları

Fiyat Tarih: 22/09/2007, KDV: 18,01, D. Bahar: Hangi: ÖTV: 0, Yık: Var, Fiyatın Son Kur'dan Hesapla

| Fiyat Tarih | Alış Liste Fiyatı | Alış Liste Fiyatı | Min Sat Fiyatı (KDV Yok) | Ana Satış Fiyatı | Başı Satış Fiyatı | Müşteri Satış Fiyatı | TL |
|-------------|-------------------|-------------------|--------------------------|------------------|-------------------|----------------------|----|
| 0.00        | 70,00             | 75,00             | 78,00                    | 80,00            | 85,00             | 88,00                | TL |
| 0.00        | 70,00             | 75,00             | 78,00                    | 80,00            | 85,00             | 88,00                | TL |
| 0.00        | 29,11             | 41,90             | 43,58                    | 44,83            | 49,72             | 51,81                | TL |
|             | 70,00             | 75,00             | 78,00                    | 80,00            | 85,00             | 88,00                | TL |

### Cari Kayıtları

Filtre: Ana Grubu, Grubu, AR Grubu, İi, İlçe, Semt, Cari Durumu: Tümü, Borsu, Alacak, Borçlu

Anacak Değer: Arandığı Alan, Cari Adı, Başlat/Alacak/Kapat

| Cari Kodu   | Cari Adı                                   | Yetkili Ad     | Telefon              | Ana Grubu            | İl         | İşlet   | Durum | Fatura İsk. Vade (Gün) |
|-------------|--|----------------|----------------------|----------------------|------------|---------|-------|------------------------|
| 3201.01.003 | AKINSAK BİLGİSAYAR SAN.TİC.LTD.ŞTİ.        | AKIN GETİN     | 212 12458979         | TEDARİKÇİLER         | İSTANBUL   | ŞİŞLİ   | AJKF  | 15,00                  |
| 3201.01.005 | ALTIN SÜPER EY TEKSTİL SAN.VE TIC.LTD.ŞTİ. | AHMET TEKİN    | 139 43211234         | TEDARİKÇİLER         | ADANA      | MERKEZ  | AJKF  | 20,00                  |
| 3201.01.006 | APRUS MOBİLYA SAN.                         | KANAN GÜRÜRLÜ  | 212 331 444 33       | TEDARİKÇİLER         | İSTANBUL   | KAĞITCI | AJKF  | 20,00                  |
| 3201.01.008 | ELEKTRONİK A.Ş.                            | AHMET ERSE     | 312 4455444          | TOPTAN MÜŞTERİLER    | ANKARA     | ÇARŞIYA | AJKF  | 10,00                  |
| 3201.01.016 | KAÇAN DEKORASYON SANAYİ                    | FİRLİN KAÇAN   | 216 98893555         | TEDARİKÇİLER         | İSTANBUL   | TUZLA   | AJKF  | 10,00                  |
| 3201.01.053 | LİON TEKSTİL SANAYİ                        | NUR NURİÇİK    | 264 5443444          | TOPTAN MÜŞTERİLER    | SAKARYA    | MERKEZ  | AJKF  | 10,00                  |
| 3201.01.055 | MARMAHA ÇİÇEKÇİLİK                         | MEHMET DAĞCI   | 212 2334333          | PERAKENDE MÜŞTERİLER | İSTANBUL   | BAYRUR  | AJKF  | 10,00                  |
| 3201.01.083 | MEDİAPOST ÖZGİNATEK REKLAM AJANSI LTD.ŞTİ. | FATMA SAĞAS    | 216 575 13 23        | TEDARİKÇİLER         | İSTANBUL   | KADIKÖY | AJKF  | 10,00                  |
| 3201.01.063 | MERİHTUR TAŞIMACILIK LTD.ŞTİ.              | 0212 991 36 63 | PERAKENDE MÜŞTERİLER | İSTANBUL             | BAYRAMPAŞA | AJKF    | 10,00 |                        |
| 3201.01.037 | MERKE BAĞRUS                               | 212 2223344    | TOPTAN MÜŞTERİLER    | İSTANBUL             | FATİH      | AJKF    | 10,00 |                        |
| 3201.01.021 | MUTLU OTOMOTİV SANAYİ                      | MUTLU MESUT    | 216 98993722         | PERAKENDE MÜŞTERİLER | İSTANBUL   | MALTEPE | AJKF  |                        |
| 3201.01.024 | SİLİNSÖNÜ                                  | 212 222334444  | PERAKENDE MÜŞTERİLER | İSTANBUL             | BAĞCILIK   | AJKF    | 10,00 |                        |
| 3201.01.008 | SEMA KAVIÇI                                | 0212 337 43 37 | PERAKENDE MÜŞTERİLER | İSTANBUL             | BEŞİKÖZ    | AJKF    |       |                        |
| 3201.01.012 | UMUT TOROĞLU                               | 0212 125 45 99 | PERAKENDE MÜŞTERİLER | İSTANBUL             | BAĞCILIK   | AJKF    | 3,00  |                        |
| 3201.01.015 | YASEMİN MOBİLYA SANAYİ                     | 216 987878867  | TEDARİKÇİLER         | İSTANBUL             | KADIKÖY    | AJKF    | 10,00 |                        |

### Cari Kartı

Kayıt No: Açılış Tarihi: 08.12.2008

Cari Kodu: 3201.01.001, Son Cari Kodu Getir

Cari Adı: MEDYADÖY CREATIVE REKLAM AJANSI LTD.ŞTİ.

Adres: KAVIŞDAĞI CD. NO:1020 K.1 D.1

İl-İlçe-Semt: İSTANBUL, KADIKÖY, ATAŞEHİR

E-Mail: mny@medyadoy.com

Web Sitesi: www.medyadoy.com

Vergi Dairesi: KADIKÖY, Vergi No: 22131312222

İletişim 1: GSM 543 21231321, E-Fax No: 543 21231321

İletişim 2: E-Fax No: 543 21231321

Te. Kimlik No: Servis Adresi: Açıklama: Fatura Adresi ile Aynı: Diğer Servis Adresi: FATMA SAĞAS

### Eski Satışlar

Filtre: Satış Tipi, Belge Tipi, Cari Kodu, Fatura Tarihi, İradet Tarihi, Tahvilat Tipi, Tümü, Ekle, Ekle Kaldır

Anacak Değer: Arandığı Alan, Cari Kodu

| Satış No | Belge Tipi     | Cari Kodu   | Cari Adı                      | Fatura No | Fatura Trh | İradet No | İradet Trh | Vade Trh | Miktar   | Tutar  | Kdv Tutarı | Toplam Tutar | Tahv |
|----------|----------------|-------------|-------------------------------|-----------|------------|-----------|------------|----------|----------|--------|------------|--------------|------|
| 14       | Satış İrs.Fak. | 3201.01.063 | LİON TEKSTİL SANAYİ           | 116       | 04.11.10   | 116       | 04.11.10   | 04.11.10 | 1.584,92 | 274,58 | 1.800,00   | Taki         |      |
| 13       | Satış İrs.Fak. | 3201.01.012 | UMUT TOROĞLU                  | 115       | 04.11.10   | 115       | 04.11.10   | 04.11.10 | 1.172,68 | 204,75 | 1.342,24   | Tahv         |      |
| 12       | Satış İrs.Fak. | 3201.01.024 | SELİN SÖYLU                   | 114       | 04.11.10   | 114       | 04.11.10   | 04.11.10 | 203,39   | 36,61  | 240,00     | Peşr         |      |
| 11       | Satış İrs.Fak. | 3201.01.063 | MERİHTUR TAŞIMACILIK LTD.ŞTİ. | 113       | 04.11.10   | 113       | 04.11.10   | 04.11.10 | 1.499,24 | 269,86 | 1.769,11   | Peşr         |      |
| 10       | Satış İrs.Fak. | 3201.01.021 | MUTLU OTOMOTİV SANAYİ         | 112       | 04.11.10   | 112       | 04.11.10   | 04.11.10 | 1.172,99 | 211,08 | 1.385,76   | Peşr         |      |
| 9        | Satış İrs.Fak. | 3201.01.037 | MERKE BAĞRUS                  | 111       | 04.11.10   | 111       | 04.11.10   | 04.11.10 | 75,42    | 12,22  | 80,10      | Peşr         |      |

### Yeni Dış İhtisat İşlemleri

İhtisat: Vahane Bilgileri, Yöl & Yönlene B. Statü Bilgileri, Fatura Dosya Dokümanı, Ödeme Planlaması

Şipor: Ref.No, Cari Kodu, Fime Adı, Yönlene Bilgisi, Yöl & Yönlene B. Statü Bilgileri, Fatura Dosya Dokümanı, Ödeme Planlaması

Banka: Kodu/Hesap No, Banka Adı, Ödeme Ref.No, Ödeme Tipi, Sel. De.Tem, Tarh Akış, Yönlene Bilgisi, Yöl & Yönlene B. Statü Bilgileri, Fatura Dosya Dokümanı, Ödeme Planlaması

Dosya: Invoice Tarihi, Invoice Numarası, Konşimento No, Shipper Ref.No, Proforma Fatura No, İhtisat Tutarı, Gelen Miktar, Sel. De.Tem, Tarh Akış, Yönlene Bilgisi, Yöl & Yönlene B. Statü Bilgileri, Fatura Dosya Dokümanı, Ödeme Planlaması

Evrak Kontrol Listesi: Yönlene Nakliyat, Yönlene Vesak Talebi, Şipora, Yönlene Evrak Kontrolü, Yönlene Gümrük Bildirimi, E.Fatura, Gümrük Bildirimi, İhtisat Dosyası/R.Dosyası, Malyet Kontrolü, Kambo Kapama, Arşiv

